

MARS

Année 2014 - Numéro 326

La Salle et Chapelle-Aubry

# L'Éch'Aubryen



27<sup>ème</sup>

GALA  
de  
VARIÉTÉS



de  
la  
SCALA



les 22, 23,  
28, 29, 30  
mars

4 et 5  
avril  
2014



# INFORMATIONS MUNICIPALES:

## RÉSULTATS des ÉLECTIONS MUNICIPALES du 23 MARS 2014.

	Bureau 1	Bureau 2	Total	Pourcentage
Inscrits	589	396	985	
Votants	385	264	649	65,89 %
Blancs Nuls	63	69	132	20,34 %
Exprimés	322	195	517	79,66 %
Liste « Construisons notre Avenir »	322	195	517	

### Membres élus :

#### Conseil Municipal

M. Pierre Malinge  
 Mme M. Hélène Girodet  
 M. Gérard Véron  
 Mme Noëllie Huchon  
 M. Daniel Renou  
 Mme Catherine Lefeuvre  
 M. David Poirier  
 Mme Magali Bétard  
 M. Marc Morinière  
 Mme Marie Martinenq  
 M. Bruno Lecomte  
 Mme M. Hélène Véron  
 M. Frédéric J. Delalande  
 Mme Nathalie Coiffard  
 M. Christian Morinière

#### Conseil communautaire

M. Pierre Malinge  
 Mme M. Hélène Girodet  
 M. Gérard Véron

#### Candidat complémentaire

Mme Noëllie Huchon

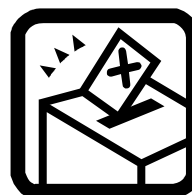

Nous venons de vivre dimanche dernier les élections municipales qui mettent un terme au travail d'une équipe élue et mobilisée depuis 6 ans. La municipalité sortante a donné le meilleur d'elle-même au cours de ce mandat qui se termine dans un climat de confiance, de sérieux, d'objectivité et d'efficacité. Qu'elle en soit vivement remerciée et tout spécialement :

Gilbert Cerisier qui a œuvré pendant 5 mandats soit 31 années dont 25 en tant qu'adjoint. Que de temps passé ! Les informations et la rédaction de l'Éch'Aubryen mensuel étaient son domaine de prédilection sans oublier sa participation active aux événements et décisions.

Jacky Boutillier, 3 mandats soit 19 ans ainsi que Maryvonne Réthoré dont 8 années d'adjointe aux affaires sociales et scolaires. Tous les 2 ont donné beaucoup de temps et d'énergie au service de la commune.

Jacqueline Gagnant adjointe depuis 5 ans a fait également preuve de beaucoup de compétence ainsi que les autres conseillers : Louis-Marie Humeau, Nathalie Blond, Sylvie Piton, Hélène Barré, Ludovic Lusson et Pascal Vincent. Ils ont souhaité s'arrêter là pour diverses raisons que nous acceptons, comprenons, regrettons. Nous n'oublions pas notre ami Jean-Paul Vieau qui nous a quittés fin 2012 après avoir assumé efficacement pendant 30 ans dont 24, en tant qu'adjoint travaux, voirie et sports.

Les Aubryens vous remercient tous de votre participation et de votre disponibilité.

Cependant, la vie continue et une nouvelle équipe a été constituée et vous a été proposée dimanche 23 mars. Nous regrettons les changements exigés par la nouvelle loi électorale. Cela peut paraître frustrant. Malgré les exigences imposées, vous avez été nombreux à accomplir votre devoir de citoyen. Vous avez donné une majorité confortable aux candidats proposés qui ont accepté de s'engager.

L'équipe composée de 7 femmes et de 8 hommes s'efforcera d'être au service de tous les Aubryens dans l'intérêt général qui prévaut toujours dans les décisions prises. La liste « Ensemble, construisons notre avenir » s'engage à poursuivre les projets et actions engagées tant à la Salle et Chapelle-Aubry que dans le territoire de Montrevault-Communauté.

C'est dans un climat de confiance et de convivialité que la nouvelle municipalité entend poursuivre avec toutes les forces vives et dynamiques qui font la renommée de notre commune.

Le maire : Pierre Malinge.

**Conseil Municipal**  
**Du mardi 18 mars 2014**

Prochaine séance  
le vendredi 28 mars 2014 à 19 h 00

**Ordre du jour.**

**Comptes administratifs et comptes de gestion 2013.**

Le Conseil approuve les comptes administratifs des différents budgets communaux suivants en constatant qu'ils correspondent aux comptes de gestion du percepteur :

<u>Budget principal de la commune :</u>	Fonctionnement	Investissement
Recettes	670 735 €	164 173 €
Dépenses	517 537 €	132 113 €
Résultat de l'exercice 2013	153 197 €	
Résultat de l'exercice 2013 cumulé avec année antérieure	255 428 €	65 229 €
Reste à réaliser		212 320 €

<u>Budgets annexes de la commune :</u>	Fonctionnement	Investissement
Structure commerciale (Boucherie) :		
Résultat de l'exercice 2013	+ 1 084 €	+1 199 €
Résultat de l'exercice 2013 cumulé avec année antérieure	+ 1 084 €	-31 519 €

<u>Lotissement des Gourdoires :</u>	Fonctionnement	Investissement
Résultat de l'exercice 2013	0 €	- 27 737 €
Résultat de l'exercice 2013 cumulé avec année antérieure	- 1 931 €	- 35 576 €

<u>Lotissement du Coteau :</u>	Fonctionnement	Investissement
Résultat de l'exercice 2013	0 €	- 1 562 €
Résultat de l'exercice 2013 cumulé avec année antérieure	115 941 €	- 47 809 €

<u>Service d'assainissement collectif :</u>	Fonctionnement	Investissement
Résultat de l'exercice 2013	23 013 €	-59 826 €
Résultat de l'exercice 2013 cumulé avec année antérieure	26 790 €	- 27 407 €

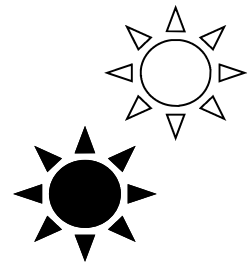

**Budgets primitifs 2014.**

Le conseil adopte le budget principal et les budgets annexes pour l'année 2014.

**Budget général de la commune 2014.**

<u>Dépenses</u>		<u>Fonctionnement.</u>		<u>Recettes</u>	
Charges à caractère général :	114 800 €	Excédent antérieur :		Excédent antérieur :	43 107 €
Charges de personnel :	165 190 €	Atténuation de charges :		Atténuation de charges :	30 300 €
Atténuation de produits :	106 100 €	Produit de services :		Produit de services :	21 800 €
Virement à l'investissement :	128 884 €	Impôts et taxes :		Impôts et taxes :	340 261 €
Opération d'ordre :	12 700 €	Dotations et participations :		Dotations et participations :	278 042 €
Charges de gestion courante :	181 545 €	Autres produits de gestion :		Autres produits de gestion :	16 008 €
Charges financières :	20 000 €	Produits exceptionnels :		Produits exceptionnels :	0 €
Charges exceptionnelles :	300 €				
<b>Total dépenses</b>	<b>729 519 €</b>	<b>Total recettes :</b>		<b>Total recettes :</b>	<b>729 519 €</b>

**Investissement.**

<u>Dépenses</u>		<u>Recettes</u>	
Déficit antérieur reporté :	0 €	Excédent investissement	65 229 €
Remboursements emprunts :	60 500 €	Virement du fonction <sup>nement</sup> :	128 884 €
Immobilisations incorporelles :	0 €	Opération d'ordre :	12 700 €
Immobilisations corporelles :	514 800 €	Dotations fonds divers :	222 074 €
Avances :	5 000 €	Subventions d'invest <sup>issement</sup> :	0 €
Reports 2013 :	357 950 €	Emprunts	423 962 €
		Avances	5 000 €
		Reports :	80 400 €
<b>Total dépenses :</b>	<b>938 250 €</b>	<b>Total recettes :</b>	<b>938 250 €</b>

**Le projet principal est l'investissement de la nouvelle salle polyvalente.**

Celui-ci est estimé à 832 000 € TTC (686 000 € Travaux - 81 000 € Prestations intellectuelles - 50 000 € Mobilier - 15 000 € Imprévus).

Le projet H.T. s'élève donc à 693 000 € pour lequel 387 000 € sont actuellement provisionnés.

**Budget annexe 2014 de la structure commerciale (boucherie).**

Fonctionnement : 48 033 € Investissement : 41 618 €

**Budget annexe 2014 du lotissement des Gourdoires.**

Fonctionnement : 199 639 € Investissement : 233 285 €

**Budget annexe 2014 du lotissement du Coteau.**

Fonctionnement : 262 692 € Investissement : 163 942 €

**Budget annexe 2014 de l'assainissement.**

Fonctionnement : 92 683 € Investissement : 121 041 €

**FINANCES COMMUNALES.****Taux et produit des impôts locaux 2014.**

Taxe d'Habitation : 14,42 %

Taxe sur le Foncier Bâti : 16,38 %

Taxe sur le foncier Non Bâti : 44,00 %

Le produit attendu de ces 3 taxes est de 290 761 € (280 129 € en 2013). Ce produit tient compte de la revalorisation des bases de 0,9 % par les services de l'État et de l'élargissement de l'assiette (par l'ajout des nouvelles constructions).

Encours de la dette.

Au 31.12.2013 : 492 368 €

**En 2014 : Remboursement de capital : 57 228 € / Remboursement d'intérêts : 20 000 €**

**Taux d'imposition dans la communauté de Montrevault en 2013.**

	Taxe d'habitation	Taxe du foncier bâti	Taxe du foncier non-bâti
La Boissière-sur-Èvre	12,63	17,79	43,00
Chaudron-en-Mauges	13,12	16,56	41,00
La Chaussaire	13,15	15,44	43,68
Le Fief-Sauvin	13,94	15,50	35,12
Le Fuilet	14,08	18,78	46,43
Montrevault	12,95	17,60	46,85
Le Puiset-Doré	11,04	16,41	33,98
St Pierre-Montlimart	11,41	12,55	44,32
St Quentin-en-Mauges	12,44	17,39	42,70
St Rémy-en-Mauges	15,01	19,27	43,09
La Salle et Chapelle-Aubry	14,42	16,38	44,00
<b>Moyenne</b>	<b>13,11</b>	<b>16,70</b>	<b>42,20</b>

**Loyer de la boucherie :** À partir du 1<sup>er</sup> avril, le loyer de la boucherie passera de 821,78 € H.T. à 803,97 € H.T. Il baisse de 2,18 % selon l'indice du coût de la construction.

**Lotissements :** Pour le Coteau 4, le marché de maîtrise d'œuvre avec la SCP Chauveau-Roussel est estimé à 7 700 € H.T. auquel s'ajoutent la mission géomètre à 2 700 € H.T. et la mission urbanisme 3 850 € H.T. Pour les Gourdoires, la mission géomètre se monte à 12 600 € H.T. et celle d'urbanisme à 10 780 € H.T. Elles concernent l'ensemble des 28 lots. La viabilisation des 9 premiers lots est estimée à 140 141 € H.T. (hors honoraires : maîtrise d'œuvre et missions géomètre et urbanisme). Elle comprend l'assainissement (eaux pluviales et usées), l'adduction en eau potable, la desserte électrique et l'éclairage, la voirie provisoire, les missions géotechnique et SPS.

**Raccordement électrique du complexe des Minières :** Pour alimenter avec une puissance adéquate la salle omnisports, la nouvelle salle polyvalente et les annexes, un raccordement en 96 kva a été demandé auprès d'EDF. Son coût s'en élève à 3 043 € T.T.C. Il induira le passage du tarif bleu au tarif jaune. Le renforcement du transformateur des Minières sera, quant à lui, pris en charge par ERDF.

**Protection de l'entrée de la bibliothèque :** Une barrière de sécurité de 3 mètres sera posée sur le trottoir, face à l'entrée de la bibliothèque de la Salle-Aubry. L'entreprise T. Tartrou en assurera la fabrication et la pose, sur un devis de 426 € T.T.C.

**Changement de photocopieur :** La société DBR d'Angers a été retenue pour l'achat d'un nouveau photocopieur Konica 284. Les performances en seront améliorées par rapport au matériel actuel pour un coût inférieur.  
Achat : 4 295 € H.T. Coût copie Noir et Blanc : 0,34 c€ HT Couleurs : 3,2 c€ HT

**Ligne de trésorerie :** Une ligne de trésorerie de 152 000 € sera ouverte pour l'année 2014 auprès de la caisse du Crédit Agricole. Son taux sera composé du taux Euribor 3 mois (environ 0,3 %), d'une marge de 1,70 % et d'une commission de 0,70 %.

**Accessibilité :** Les mesures de mise en accessibilité de la voirie et des bâtiments (échéance 1<sup>er</sup> janvier 2015) seront repoussées et les normes évolueront vers une simplification.

## INFORMATIONS DIVERSES :

**Dépôt de pains de la Chapelle-Aubry :** Le boulanger de la Poitevinière propose de tenir un dépôt de pains, dans l'ancien magasin situé Place St Martin, les lundi, mardi, mercredi, vendredi et samedi de 9 h 30 à 10 h 30 à partir du lundi 31 mars.

### Variscan Mines.

Le Permis de Recherche Minière « Saint Pierre » publié au J.O. du 11 février 2014 a été notifié par la préfecture de M. et L. le 3 mars. (386 km<sup>2</sup> - 33 communes). Il valide pour 5 ans les recherches pour l'or, l'argent et métaux connexes. Dès 2014, les recherches bibliographiques et géologiques (sondages en surface jusqu'à 1 m) seront entrepris avant des forages en profondeur. Des recherches géophysiques aéroportées sont également prévues pendant cette phase de recherche.

**Le Big Band du Val d'Èvre** (*Affiche en dernière page*) partagera la scène avec le groupe Fun Konexion pour un concert Jazz and Funk exceptionnel le samedi 12 avril à 20 h 30 à la salle de la maison commune des loisirs à la Chaussaire. Venez passer une soirée conviviale et chaleureuse dans une ambiance cabaret jazz, avec le son étincelant des cuivres et chaleureux des saxes, une chanteuse qui surfe sur tous les styles, le tout porté par une rythmique tantôt swing tantôt rock, tantôt groove...

Les amoureux du Jazz et de la musique Funky devraient être ravis et donc à très bientôt très cher public.

*Entrée : 5 euros, gratuit - de 16 ans.*

### Entreprise et Chantier d'Insertion A.L.I.S.E. Ateliers

2 rue du Tranchet, BP 90033, 49620 LA POMMERAYE - ☎ 02.41.77.83.08 et fax 02.41.72.06.42

Dans le cadre de l'entretien des espaces naturels fait sur Andrezé et les alentours notre équipe réalise du broyage d'arbres. Certains agriculteurs locaux nous ont autorisé gentiment à stocker notre paillage chez eux en attendant qu'il soit vendu. Pour libérer les plates-formes agricoles empruntées à ces agriculteurs, nous avons besoin de vendre notre paillage rapidement.

Nous vendons notre paillage près d'Andrezé et les alentours (différents lieux) :

✓ 12 euros HT le mètre cube pour des collectivités qui prendraient au moins 10 m<sup>3</sup>.

✓ 23 euros HT le mètre cube pour des particuliers (de préférence par 4 m<sup>3</sup> minimum car notre encadrant doit se déplacer exprès pour faire le chargement).

*Nous restons à votre disposition si besoin.*

## AVIS DE LA MAIRIE :

### ÉTAT CIVIL :

**Naissances :** Maëly THARREAU 7 rue des Bleuets le 20 février 2014  
 Sacha GASNIER 4 allée des Coquelicots le 25 février 2014  
 Pénélope VIEAU 5 allée des Boutons d'Or le 28 février 2014

**Mariage :** Benoît LORY et Véronique GAREAU 13 rue des Bleuets le 1<sup>er</sup> mars 2014

**RECENSEMENT du SERVICE NATIONAL :** Les filles et les garçons nés au mois de mars 1998 et ayant eu 16 ans doivent venir se faire recenser à la mairie, sur présentation du livret de famille.

**BALAYAGE des BOURGS :** Le prochain passage de la balayeuse est prévu le mardi 22 avril (circuit semestriel), dans le milieu de l'après-midi. *Pensez à ranger vos véhicules.*

**OBJETS TROUVÉS :** Un foulard retrouvé devant la mairie le dimanche 23 mars (jour d'élection). S'adresser au secrétariat de mairie.

### COLLECTES des déchets ménagers en ZONES AGGLOMÉRÉES :

- Ordures Ménagères Résiduelles : elles auront lieu les jeudis 3 et 17 avril (semaines paires).
- Emballages Ménagers (sacs jaunes) : elles auront lieu le jeudi 10 et vendredi 25 avril (semaines impaires).

### COLLECTES des déchets ménagers dans les ÉCARTS :

- Les 2 collectes (ordures ménagères et emballages ménagers) auront lieu le jeudi 10 et vendredi 25 avril (semaines impaires). *Pensez à sortir vos poubelles la veille au soir !*

### COLLECTE des MÉTAUX :

**Déchèterie de St Pierre-Montlimart :** mercredi 2, samedi 26 avril et mercredi 7 mai.

**Déchèterie de Beaupréau :** samedi 12, mercredi 23 avril et samedi 10 mai.

Pour les dépôts d'objets métalliques de petite taille, un conteneur est disponible en permanence.



### HEURES d'OUVERTURE des 2 déchèteries :

Tous les jours de 14 h 00 à 17 h 30 / Lundi et samedi 9 h 00 à 12 h 00 (St Pierre Mt 10 h 00, le lundi)

Contact SIRDOMDI : 02.41.71.77.55. / Site : <http://www.sirdomdi.com>

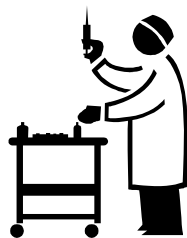

### Médecins et pharmacies de garde.

- Pour connaître le **médecin de garde**, téléphoner au 02.41.33.16.33,
- sur semaine, le soir à partir de 19 h 00 jusqu'à 8 h 00 le matin,
- au cours du week-end, du samedi-midi au lundi jusqu'à 8 h 00.
- Pour la pharmacie de garde, joindre le service au 3237.

## VIE ASSOCIATIVE COMMUNALE :

### LES RAGONDINS.

Des cours d'initiation sont organisés pour ceux et celles qui sont intéressés par la pratique de la pêche. Il faut avoir 7 ans et si possible le matériel nécessaire.

Le groupe sera limité à **une quinzaine de jeunes** et encadré par des bénévoles. Les cours se dérouleront les mercredis de 14 h 00 à 17 h 00 du 21 mai au 21 juillet 2014 à l'étang de la Salle. Les inscriptions sont à prendre chez André Barré (Tél. 02.41.75.16.18).

Une participation de 3 € par enfant sera demandée à l'inscription.

**ÉCOLES de la SALLE & CHAPELLE-AUBRY.**

Les écoles organisent leur **LOTO le DIMANCHE 13 AVRIL 2014 à la Salle Omnisports des Minières à partir de 14 h 00** (ouverture des portes à 13 h 30).

De nombreux lots à gagner dont

- une tablette GALAXY Tab3-10,1" SAMSUNG
- un appareil photo BRIDGE SL 310 FUJIFILM
- un nettoyeur haute pression KARCHER
- un bon d'achat de 100 euros
- une cafetière Espresso SENSEO et bien d'autres lots encore...

De plus, pour vous, animation assurée par le bureau des écoles (jeux en extérieur pour les enfants).

*Affiche en dernière page*

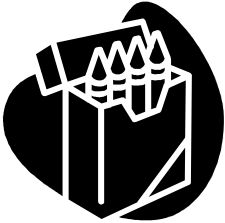

**INSCRIPTIONS** : Votre enfant est né(e) en 2011 et peut-être scolarisé(e) en septembre 2014. Vous êtes invités à une matinée Portes Ouvertes qui aura lieu le **samedi 29 mars 2014 de 10 h 00 à 12 h 00 à l'école St Joseph de la Chapelle-Aubry**. Ce sera l'occasion de découvrir les locaux, de rencontrer l'enseignante de "Petite Section", la directrice de l'école et des membres des associations des parents d'élèves (APEL OGE). L'inscription pourra se faire au cours de cette matinée.

**AUBRY-CHAUDRON-BASKET.**

Aubry Chaudron Basket organise son 2<sup>ème</sup> méga loto à la salle omnisports de Chaudron-en-Mauges le samedi 26 Avril. Nous vous y attendons très nombreux pour gagner de gros lots! *Affiche en dernière page*

**FAMILLES RURALES.**

L'association Familles Rurales organise :

**un vide-greniers le dimanche 18 mai 2014 au complexe sportif des Minières de 9 h 00 à 18 h 00.**

Entrée libre, bar et restauration sur place

L'installation des exposants aura lieu entre 8 h 00 et 9 h 00.

Pour les inscriptions :

2 mètres : 4 €

4 mètres : 8 €

6 mètres : 12 €

Pour tout renseignement, veuillez contacter :

Mme Braud Valérie, 15 rue du Pâtis, 02.41.71.94.93 ou Mme Desplan Vanessa, Frémerit, 02.41.75.15.59

Vous trouverez des bulletins d'inscription dans les commerces de la commune ou sur le site de Familles Rurales.

Fin des inscriptions : le 15 mai 2014.

**AFN et CLUB de l'AMITIÉ : VOYAGE à GUITTÉ et dans sa RÉGION.**

Un voyage de 6 jours, du 8 au 13 septembre inclus, est organisé par ces 2 associations.

Prix de 490 €/personne.

S'inscrire avant le 15 avril dans les endroits habituels.

Programme :

J1 : Parlement de Bretagne, Domaine de Bournansais, Installation au village vacances de Guitté

J2 : Bécherel, cité du livre et petite cité de caractère, vieille ville de Dinan,

J3 : Dinard, St Malo,

J4 : Moulin du Prat, forêt de Brocéliande,

J5 : Ker Al Lann et le Mont St Michel,

J6 : Ferme d'Antan.

**PROCHAINES MANIFESTATIONS COMMUNALES :****Mars et Avril 2014**

28, 29, 30 mars	SCALA	Salle polyvalente
et 4, 5 avril	Séances de Variétés	
Samedi 5 avril	Écoles, Carnaval	Salle omnisports
Jeudi 10 avril	Club de l'Amitié, Concours interne	Salle St Hilaire, 14 h 00
Samedi 12 avril	Familles Rurales, Bourse aux vêtements	Salle polyvalente
Dimanche 13 avril	Écoles, Loto	Salles poly et sports, 14 h 00
Samedi 26 avril	ACB, Loto	Salle de sports Chaudron, 20 h



**L'Association  
Familles Rurales  
de la salle et Chapelle Aubry  
Organise**

**"Le vide placard de vos bouloüs"**

**Samedi 12 Avril 2014**  
Salle Polyvalente  
(stade de foot)  
**De 14h à 16h**  
Dépôt le jour même de 9h à 10h30



Modalités : 20 la liste de 12 articles de la naissance au 16 ans  
Renseignements : [www.famillesrurales.org/salle\\_et\\_chapelle\\_aubry](http://www.famillesrurales.org/salle_et_chapelle_aubry) (listes et étiquettes imprimables)  
YOU Adélie : 02 41 75 21 64 FERRAND Laëtitia : 02 41 56 50 32  
BREHERET Annabelle : 02 41 75 72 38 PASDOT Delphine : 02 41 33 07 74

Les Ecoles de la Salle & Chapelle Aubry  
Organisent pour vous...  
Salle Omnisports des Minières.

# LE LOTO DES ECOLES

**A gagner :** Tablette GALAXY Tab3 - 10,1" SAMSUNG  
Appareil Photo BRIDGE SL 310 FUJIFILM  
Nettoyeur Haute Pression KÄRCHER  
Bon d'Achat de 100€  
Cafetière Espresso SENSEO  
et de nombreux autres lots...

(A partir de 14H00)  
Ouverture des portes 13H30.



Animation assurée par le bureau des écoles...  
(Jeux en extérieur pour les enfants)

**CHAUDRON EN MAUGES**  
A la salle omnisports

**SAMEDI 26 AVRIL 2014**  
à 20h00 (ouverture des portes à 18h30)

**MÉGA LOTO**  
animé par Christian anim-loto

LOTS

**1 BON D'ACHAT DE 1000 €**  
**1 BON D'ACHAT DE 400 €**  
**1 CADDIE ALIMENTAIRE DE 150 €**  
**BONS D'ACHATS DE 100 €**  
Appareil photo numérique  
Plancha électrique  
Série apéritif  
Tassimo

*Et de nombreux autres lots...*

80 tirages  
Cartes surprises / Loto +  
Lignes suivies

3€ le carton  
15€ les 7  
20€ la plaque de 10  
Packs loto à 20€ ou 25€

BAR - PATISSERIES - SANDWICHS

Organisé par  
Aubry Chaudron Basket

Réservation conseillée au  
02 41 70 88 58 (de 18h à 20h)  
[acbasket@orange.fr](mailto:acbasket@orange.fr)

**CONCERT**  
**JAZZ AND FUNK**

AVEC  
**LE BIG-BAND DU VAL D'ÈVRE**  
**ET LE GROUPE FUN KONEXION**

**Samedi 12 Avril 2014**  
à  
**20h30**  
Salle maison commune  
des loisirs  
à la Chaussaire

entrée : 5 euros  
- de 16 ans : gratuit



Publication la Mairie : 11 place St Hilaire 49110 la Salle et Chapelle Aubry  
tél : 02.41.75.76.25 Fax : 02.41.75.75.99

E.mail : [mairie.lasalleetchapelleaubry@cc-montrevault.fr](mailto:mairie.lasalleetchapelleaubry@cc-montrevault.fr)

<http://www.salleetchapelleaubry.mairie49.fr>

**Horaires d'ouverture de la Mairie :** Lundi, mardi, jeudi et vendredi : 13 h 30 à 17 h 30 / Mercredi et samedi : 9 h 00 à 12 h 00